

CREDITI ECM

L'attività istituzionale di preparazione professionale è inserita nel "Programma di Formazione Continua" del Ministero della Salute (ECM). La presenza sarà verificata tramite scheda di valutazione e questionario di apprendimento, che dovranno essere compilati e restituiti alla Segreteria Organizzativa al termine dei lavori. Gli attestati ECM saranno inviati successivamente alla conclusione delle attività.

MODALITÀ DI ISCRIZIONE

L'iscrizione, riservata ai soli Medici tesserati FMSI e Soci Aderenti FMSI è gratuita. Essendo stata programmata, ai fini del riconoscimento dei crediti ECM, la partecipazione di un numero massimo di 40 iscritti, si prega effettuare una **pre-registrazione entro il 09/11/2013** inviando la [scheda di iscrizione](#) debitamente compilata in ogni sua parte via e-mail all'indirizzo di posta elettronica capurro@tiscali.it

ATTESTATO DI PARTECIPAZIONE

L'attestato di partecipazione sarà consegnato a tutti i partecipanti regolarmente iscritti che ne faranno richiesta presso il desk della Segreteria Organizzativa al termine dei lavori.

PER INFORMAZIONI

Dott. Renato CAPURRO
 Coordinatore Regionale della Formazione
 FMSI Calabria
 t. 347/3359356 ■ capurro@tiscali.it

SEDE DEL CORSO

L'attività istituzionale di preparazione professionale su "La valutazione dell'apparato respiratorio in ambito medico-sportivo" organizzata dal **CR Calabria FMSI** si terrà presso **Villa Lelmar**
 Via Nazionale, 409 - Pellaro di Reggio Calabria
 tel. +39 0965.35.94.69

COME ARRIVARE

In auto dall'Aeroporto
 Arrivati a Reggio Calabria, seguire indicazioni Taranto / SS 106. Seguire la statale 106 fino a località Pellaro. Al semaforo svoltare a destra in Via Sottolume verso il paese. Svoltare a sinistra verso Via Nazionale quarto tratto Pellaro: il locale si troverà sulla sinistra.

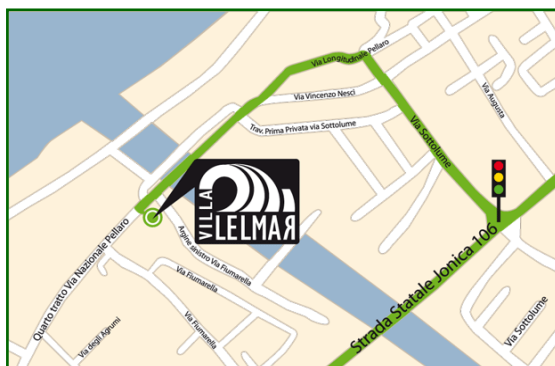

SISTEMAZIONI ALBERGHIERE

Per informazioni sulla logistica e sugli hotel convenzionati contattare il Dott. Renato Capurro
 t. 347/3359356 ■ capurro@tiscali.it



Federazione Medico Sportiva Italiana
 Comitato Regionale Calabria

LA VALUTAZIONE DELL'APPARATO RESPIRATORIO IN AMBITO MEDICO-SPORTIVO

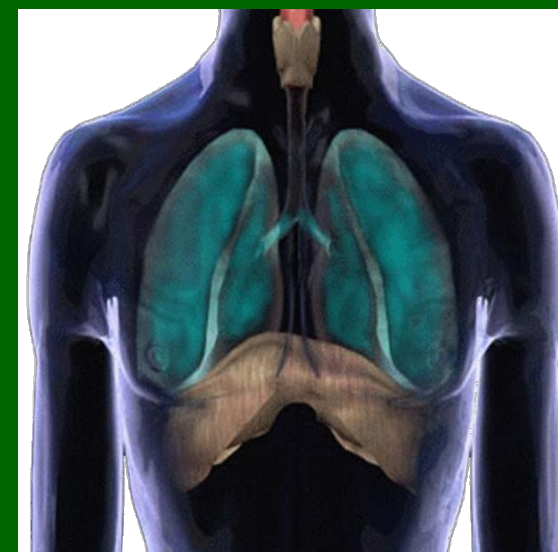

Cari Soci e Colleghi,

L'attività istituzionale di preparazione professionale su "La valutazione dell'apparato respiratorio in ambito medico-sportivo" che si terrà a Reggio Calabria 16 novembre 2013 rientra nell'ambito dell'aggiornamento voluto dalla FMSI e proposto ai propri iscritti.

L'obiettivo è l'aggiornamento in ambito pneumologico per la valutazione dell'atleta e per una corretta ed esauriente esecuzione dell'esame spirometrico.

Presidente dei lavori
Carmelo Puntoriere
Presidente CR Calabria FMSI

Renato Capurro
Coordinatore Regionale della Formazione FMSI Calabria

PRESENTAZIONE DEL CORSO

Ore 08.30 Registrazione dei partecipanti

Ore 08.45 Presentazione del Corso
Carmelo Puntoriere
Presidente Comitato Regionale FMSI Calabria

Renato Capurro
Coordinatore Regionale della Formazione FMSI Calabria

Il corso sarà tenuto dal Prof. Antonio Todaro, pneumologo dell'Istituto di Medicina e Scienza dello Sport di Roma.

SESSIONE I -LA SPIROMETRIA

- Ore 09.00 Elementi di meccanica respiratori
- Ore 09.20 Volumi e flussi polmonari
- Ore 09.40 Gli spirometri
- Ore 10.00 Modalità di esecuzione dell'esame spirometrico
- Ore 10.20 Interpretazione dei dati pirometrici
- Ore 10.40 Discussione
- Ore 11.00 Coffe Break

SESSIONE II - LA DIAGNOSTICA FUNZIONALE -LE SINDROMI DISVENTILATORIE

- Ore 11.30 La sindrome disventilatoria restrittiva
- Ore 11.50 La sindrome disventilatoria ostruttiva
- Ore 12.10 I test broncodinamici per la diagnosi funzionale
- Ore 12.30 Discussione
- Ore 12.50 Lunch

SESSIONE III -PROVE PRATICHE

- Ore 14.00 Prove pratiche con spirometro

SESSIONE IV - CRITERI DI IDONEITÀ MEDICO-SPORTIVA AGONISTICA IN AMBITO PNEUMOLOGICO

- Ore 16.00 L' idoneità
- Ore 16.30 La non idoneità
- Ore 17.00 Presentazione dei dati clinici
- Ore 17.30 Questionario e consegna attestati partecipazione
- Ore 17.45 Fine del Corso

