

CREDITI ECM

L'attività istituzionale di preparazione professionale è inserita nel "Programma di Formazione Continua" del Ministero della Salute (ECM). La presenza sarà verificata tramite scheda di valutazione e questionario di apprendimento, che dovranno essere compilati e restituiti alla Segreteria Organizzativa al termine dei lavori. Gli attestati ECM saranno inviati successivamente alla conclusione delle attività.

MODALITÀ DI ISCRIZIONE

L'iscrizione, riservata ai soli Medici tesserati FMSI e Soci Aderenti FMSI è gratuita. Essendo stata programmata, ai fini del riconoscimento dei crediti ECM, la partecipazione di un numero massimo di 50 iscritti, si prega effettuare una **pre-registrazione entro il 12/04/2013** inviando la [scheda di iscrizione](#) debitamente compilata in ogni sua parte via e-mail all'indirizzo cr.emiliaromagna@fmsi.it oppure via fax ai numeri 0521.980436 / 0524.515791

ATTESTATO DI PARTECIPAZIONE

L'attestato di partecipazione sarà consegnato a tutti i partecipanti regolarmente iscritti che ne faranno richiesta presso il desk della Segreteria Organizzativa al termine dei lavori.

PER INFORMAZIONI

Presidente AMS Reggio Emilia FMSI

Dott. Enrico VIOLI

Tel. 333/9614861 ■ ams.reggioemilia@fmsi.it

INFORMAZIONI LOGISTICHE

L'attività istituzionale di preparazione professionale su "La valutazione dell'apparato respiratorio in ambito medico-sportivo" organizzata dal **CR FMSI Emilia Romagna** si terrà presso

Circolo del Tennis Reggio Emilia,

Via Victor Hugo, 44 – 42100 Reggio Emilia

Tel. 0522 321522 Fax 0522 321589

info@ctennisre.it

COME ARRIVARE IN AUTO

Dalla A1, uscita di Reggio Emilia, prendere lo svincolo per Parma/Modena/Centro, entrare in Viale dei Trattati di Roma, imboccare Viale Città di Cutro in direzione Tangenziale Nord, uscire su Tangenziale Nord di Reggio Emilia/SS9 verso Parma, imboccare Via Nicolò Copernico, prendere la SS63, imboccare Via Cesare Magati per 300m, prendere Via Alessandro Tassoni per 2,6Km e svoltare a sinistra per Via Victor Hugo.

**SISTEMAZIONI ALBERGHIERE**

Per informazioni sulla logistica e sugli hotel convenzionati, contattare il Dott. Enrico VIOLI

Tel. 333/9614861 ■ ams.reggioemilia@fmsi.it



Federazione Medico Sportiva Italiana

Comitato Regionale Emilia Romagna

LA VALUTAZIONE DELL'APPARATO RESPIRATORIO IN AMBITO MEDICO-SPORTIVO

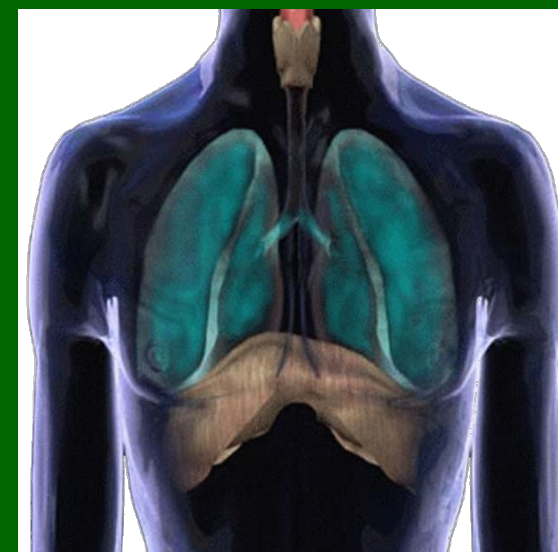

REGGIO EMILIA

20 APRILE 2013

Cari Soci e Colleghi,

L'attività istituzionale di preparazione professionale su "La valutazione dell'apparato respiratorio in ambito medico-sportivo" che si terrà a Reggio Emilia il 20 Aprile 2013 rientra nell'ambito dell'aggiornamento voluto dalla FMSI e proposto ai propri iscritti.

L'obiettivo è l'aggiornamento in ambito pneumologico per la valutazione dell'atleta e per una corretta ed esauriente esecuzione dell'esame spirometrico.

Presidente dei lavori
Alberto Anedda
Presidente
Comitato Regionale FMSI Emilia Romagna

Pierluigi Fiorella
Coordinatore Regionale della Formazione FMSI
Emilia Romagna

PRESENTAZIONE DEL CORSO

Ore 08.30 Registrazione dei partecipanti

Ore 08.45 Presentazione del Corso
Alberto Anedda
Presidente Comitato Regionale FMSI Emilia Romagna
Pierluigi Fiorella
Coordinatore Regionale della formazione FMSI Emilia Romagna

Il corso sarà tenuto dal Prof. Antonio Todaro, pneumologo dell'Istituto di Medicina e Scienza dello Sport di Roma.

SESSIONE I -LA SPIROMETRIA

Ore 09.00 Elementi di meccanica respiratori
Ore 09.20 Volumi e flussi polmonari
Ore 09.40 Gli spirometri
Ore 10.00 Modalità di esecuzione dell'esame spirometrico
Ore 10.20 Interpretazione dei dati pirometrici
Ore 10.40 Discussione
Ore 11.00 Coffe Break

SESSIONE II - LA DIAGNOSTICA FUNZIONALE -LE SINDROMI DISVENTILATORIE

Ore 11.30 La sindrome disventilatoria restrittiva
Ore 11.50 La sindrome disventilatoria ostruttiva
Ore 12.10 I test broncodinamici per la diagnosi funzionale
Ore 12.30 Discussione
Ore 12.50 Lunch

SESSIONE III -PROVE PRATICHE

Ore 14.00 Prove pratiche con spirometro

SESSIONE IV - CRITERI DI IDONEITÀ MEDICO-SPORTIVA AGONISTICA IN AMBITO PNEUMOLOGICO

Ore 16.00 L' idoneità
Ore 16.30 La non idoneità
Ore 17.00 Presentazione dei dati clinici
Ore 17.30 Questionario e consegna attestati partecipazione
Ore 17.45 Fine del Corso

